

Helhedsplan for Folkemødet & Allinge

ALLINGE BYGGER FÆLLESSKABER

MUTOPIA Arkitekter

ERIK BRANDT DAM Arkitekter

Center for Regional- og Turismeforskning

Lars Rasmussen





Fortællingen om Allinge handler om møder. Alle byer er mødesteder, men Allinge har mødet indskrevet i sit navn, i bindestregen mellem Allinge og Sandvig, og Allinge har mødet indskrevet i sin politik, i og med Folkemødet.

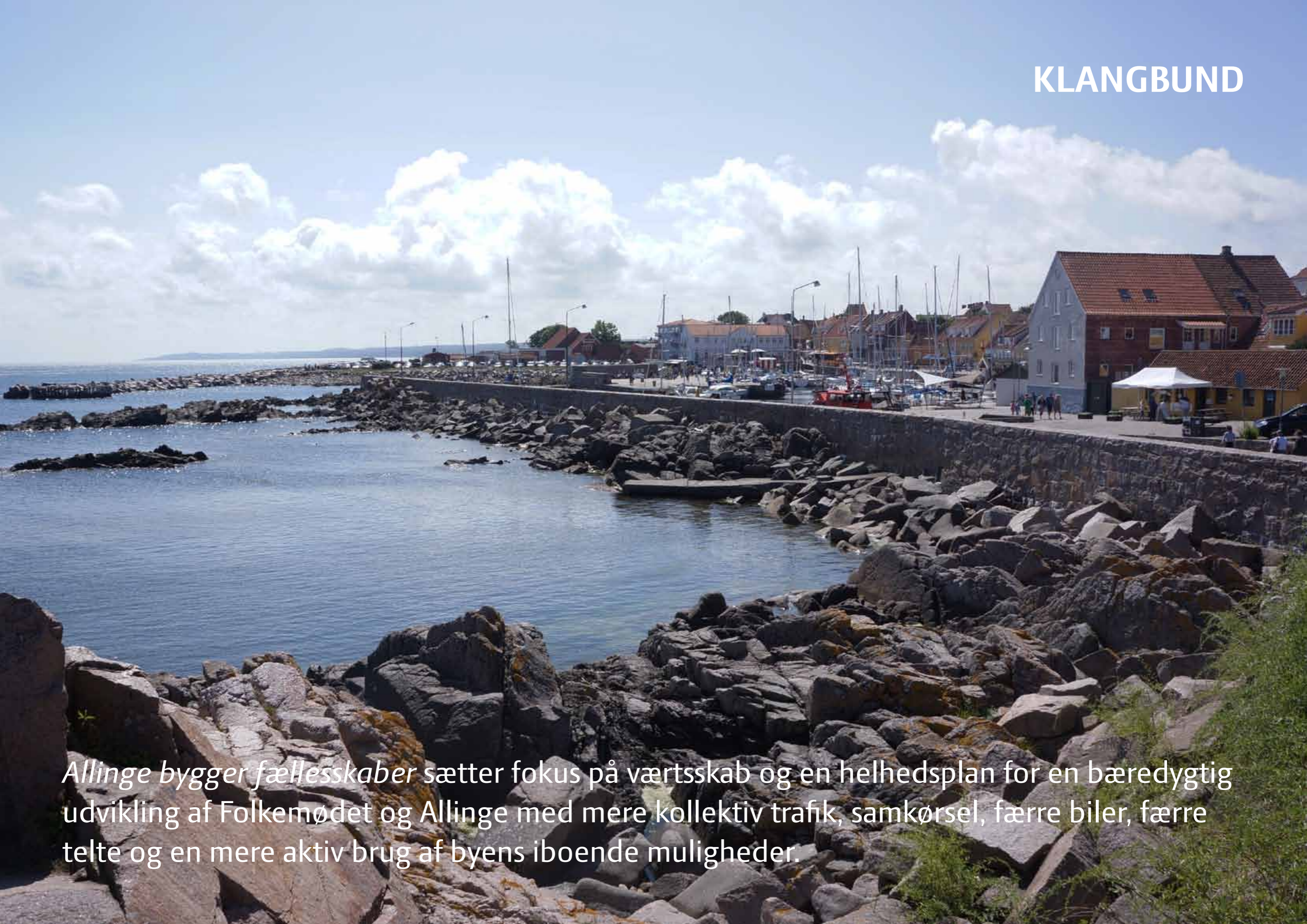

Allinge bygger fællesskaber sætter fokus på værtsskab og en helhedsplan for en bæredygtig udvikling af Folkemødet og Allinge med mere kollektiv trafik, samkørsel, færre biler, færre telte og en mere aktiv brug af byens iboende muligheder.

HORISONT

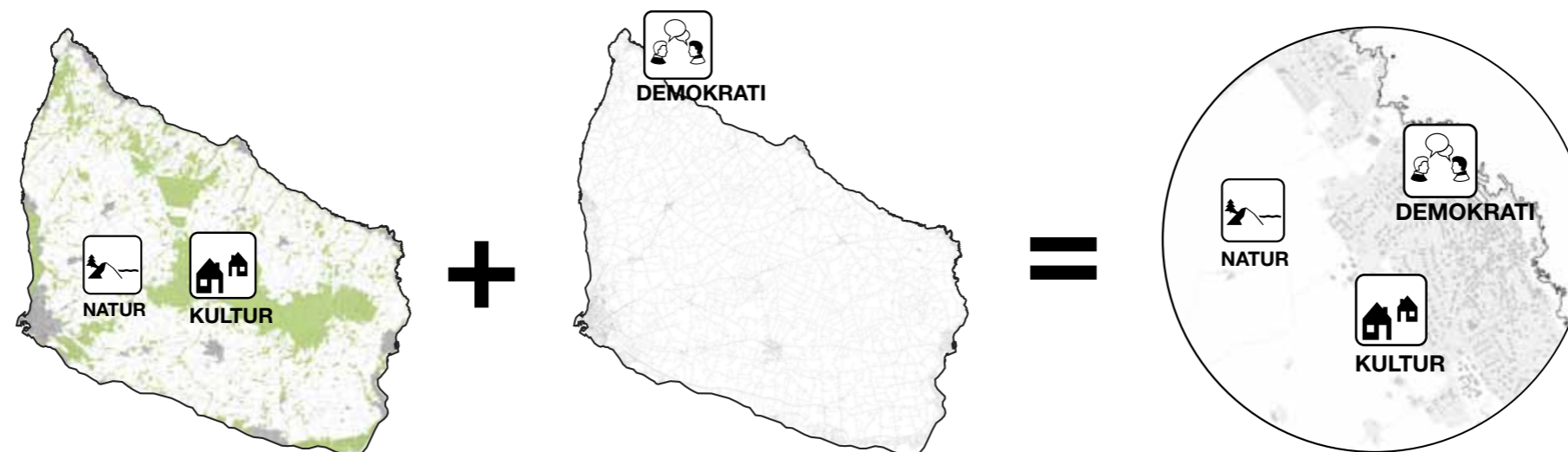

Når blikket fra horisonten retter sig indad mod Allinge, er det ikke vanskeligt at få øje på mulighederne i det, der allerede er der: I en treklang af naturen, den historiske autenticitet og det politiske møde.

- 1 Lad natur, autenticitet og demokrati være fundament for udviklingen af Allinge
- 2 Vi bruger det, vi har
- 3 Koncentrér udviklingen
- 4 Frihold arealer
- 5 Lad udvikling af Folkemødet og Allinge gå hånd i hånd
- 6 Etablér bredt ejerskab til udviklingen i både stor og lille skala
- 7 Styrk mangfoldigheden - bland generationer, aktiviteter, programmer og økonomier
- 8 Byg fællesskaber året rundt
- 9 Tænk proces frem for projekt og etape-plan
- 10 Udvikl forretningsmodeller fra S til XL

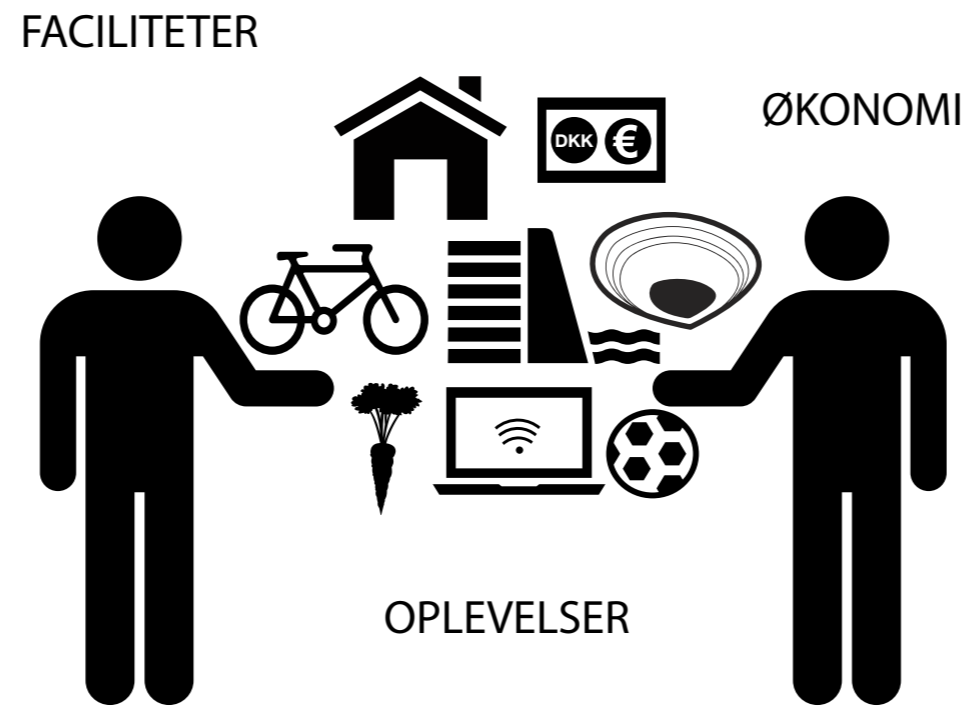

Sigtet med *Allinge bygger fællesskaber* er at skitsere, hvordan man kan gøre Folkemødet til en del af det Allinge, der var der i går, og en del af det Allinge, der er der i morgen. Hvordan man kan forankre Folkemødet i Allinge, og hvordan man med Folkemødet kan fremme udviklingen af Allinge i alle sæsoner og forbedre omsætningen i forretningen Allinge.

Vi bruger det, vi har

Vi indretter os efter forholdene

Vi satser på hverdagen

Vi bringer folkemødet ud i gaderne

Vi breder byen ud for børnene

DE TRE BYER



HELÅRSBYEN



TURISTBYEN



FOLKEMØDEBYEN

BLÅ OG GRØNNE STIER

- Kampeløkke Å og Moseløkke Å
- Markvejen
- Langebjerg
- Moseløkke Stenbrud
- Hammersholm
- Hammershus
- Kysten og jernbanen
- Hammerknuden
- Hammerfyret og Opalsøen

Kontakten mellem by og landskab styrkes ved at udvikle stierne langs de naturlige tværgående forbindelser Kampeløkke Å og Moseløkke Å samt etablere et stærkt fæste for Hammersholmstien ved Nordlandspladsen. Jernbanestien udvikles som den rekreative 'lynlås', der sammenfletter by og landskab, som jernbanelinien tidligere adskilte. Med deres navne bidrager stierne til fortællingen om Allinge og Nordbornholms historie.

SKOLEN I BYEN

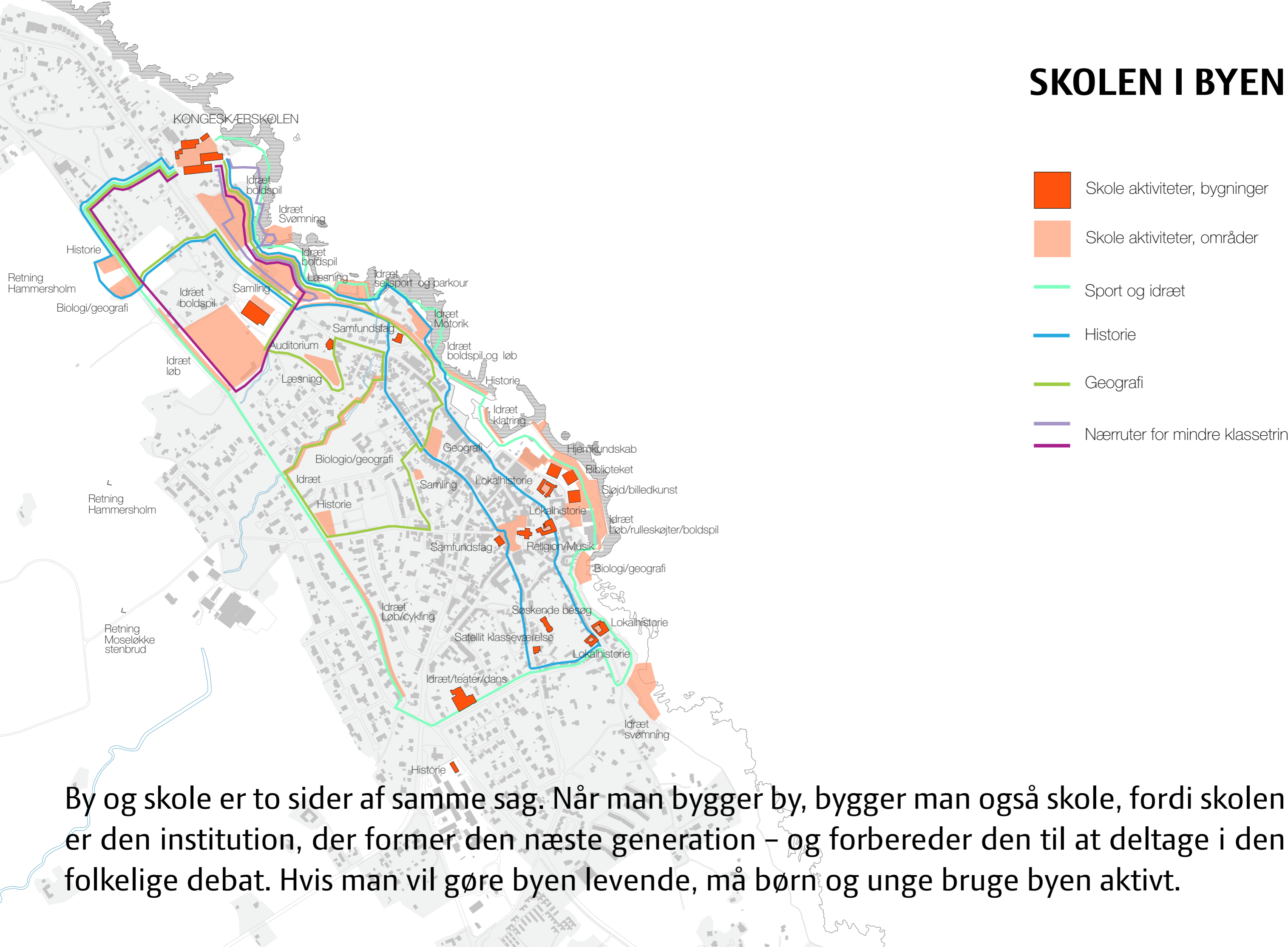

By og skole er to sider af samme sag. Når man bygger by, bygger man også skole, fordi skolen er den institution, der former den næste generation – og forbereder den til at deltage i den folkelige debat. Hvis man vil gøre byen levende, må børn og unge bruge byen aktivt.

FOLKEMØDEBYEN



FOLKEMØDET BEGYNDER PÅ REJSEN

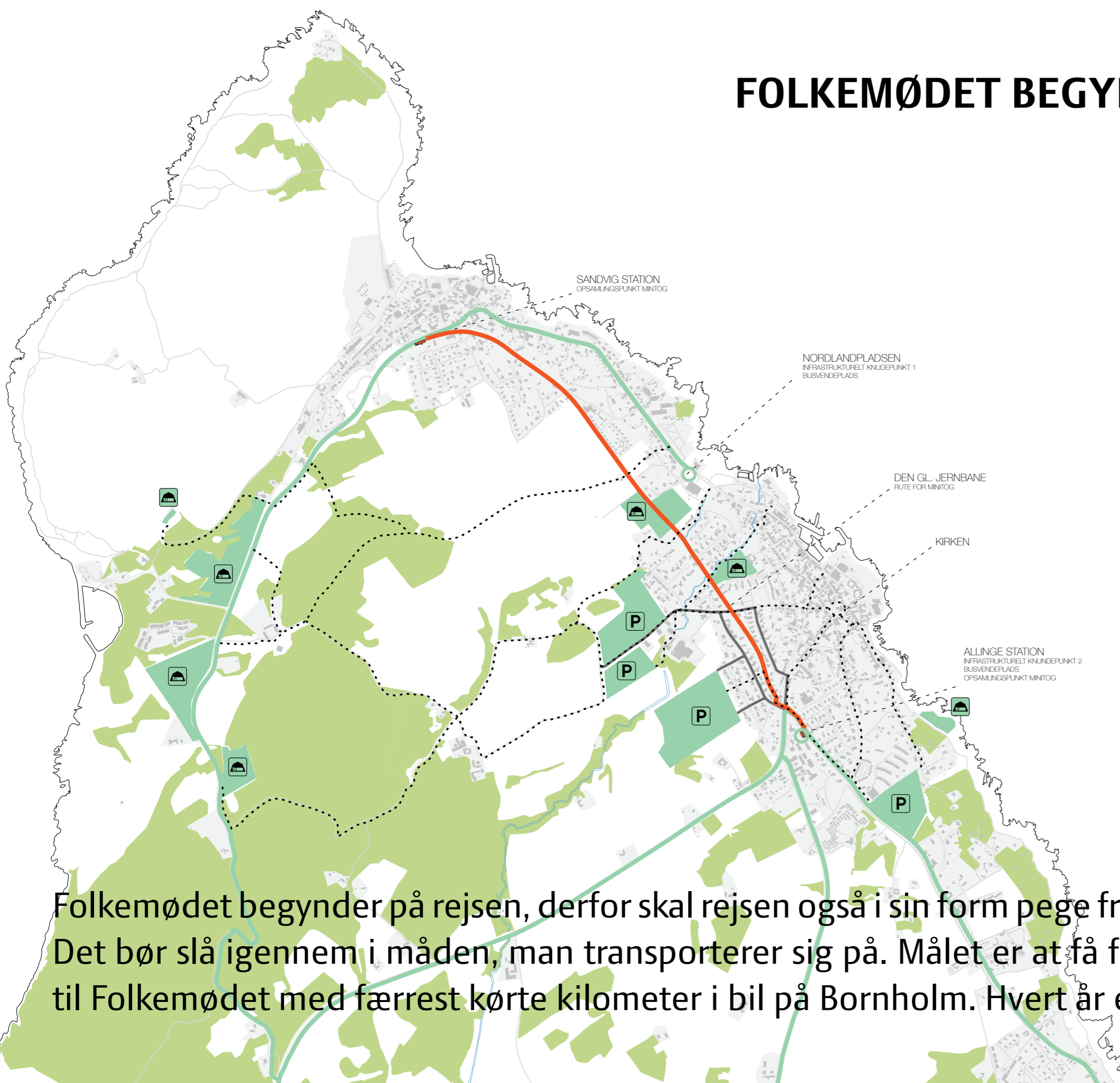

Folkemødet begynder på rejsen, derfor skal rejsen også i sin form pege frem mod Folkemødet. Det bør slå igennem i måden, man transporterer sig på. Målet er at få flest mulige deltagere til Folkemødet med færrest kørte kilometer i bil på Bornholm. Hvert år en ny rekord.

ALLINGE SOM VÆRT

ALLINGE SOM VÆRT



UDSTRAKT - RYGGEN TIL BYEN

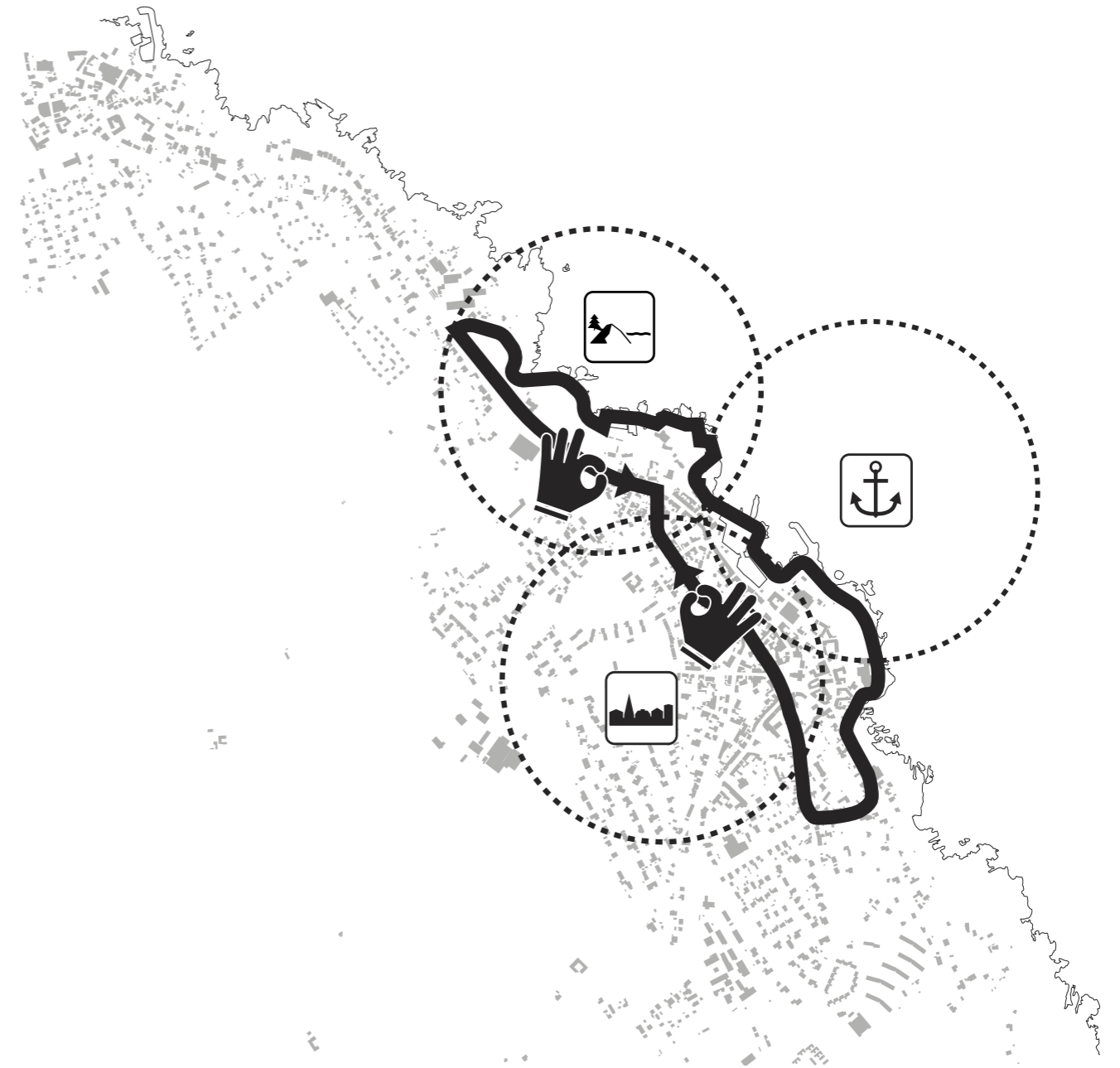

CIRKULATION - BYEN SOM VÆRT

'ÅBNE HJEM'

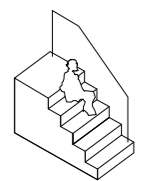
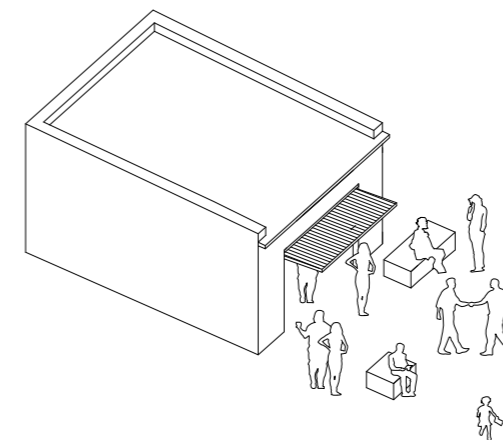
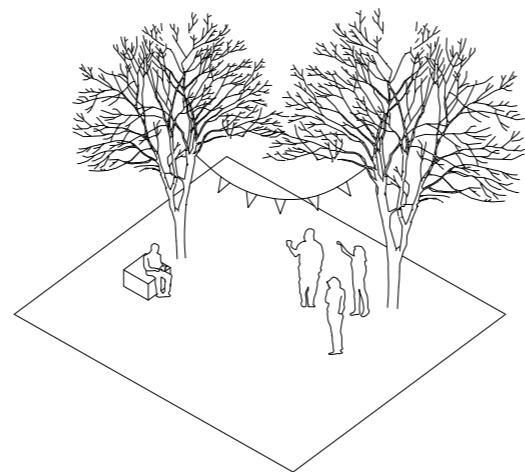
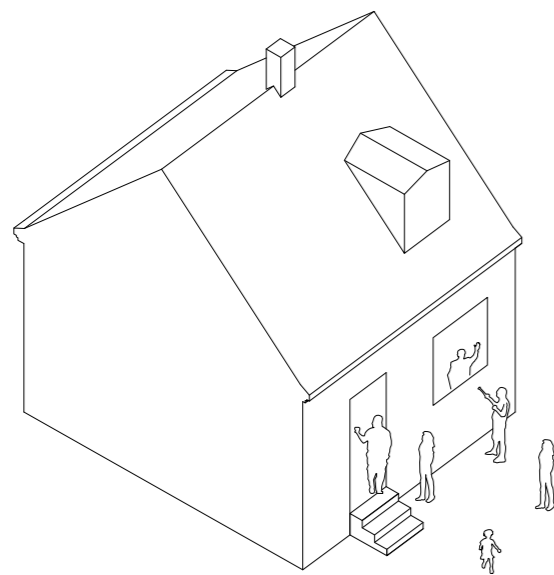

Gæstfriheden i Allinge kommer til udtryk gennem 'Åbne hjem', '100 Annekser' og brugen af haver, garager og trapper, der styrker værtsskabet og samtidig skaber intime, uformelle rammer om mindre arrangementer under Folkemødet.

100 ANNEKSER

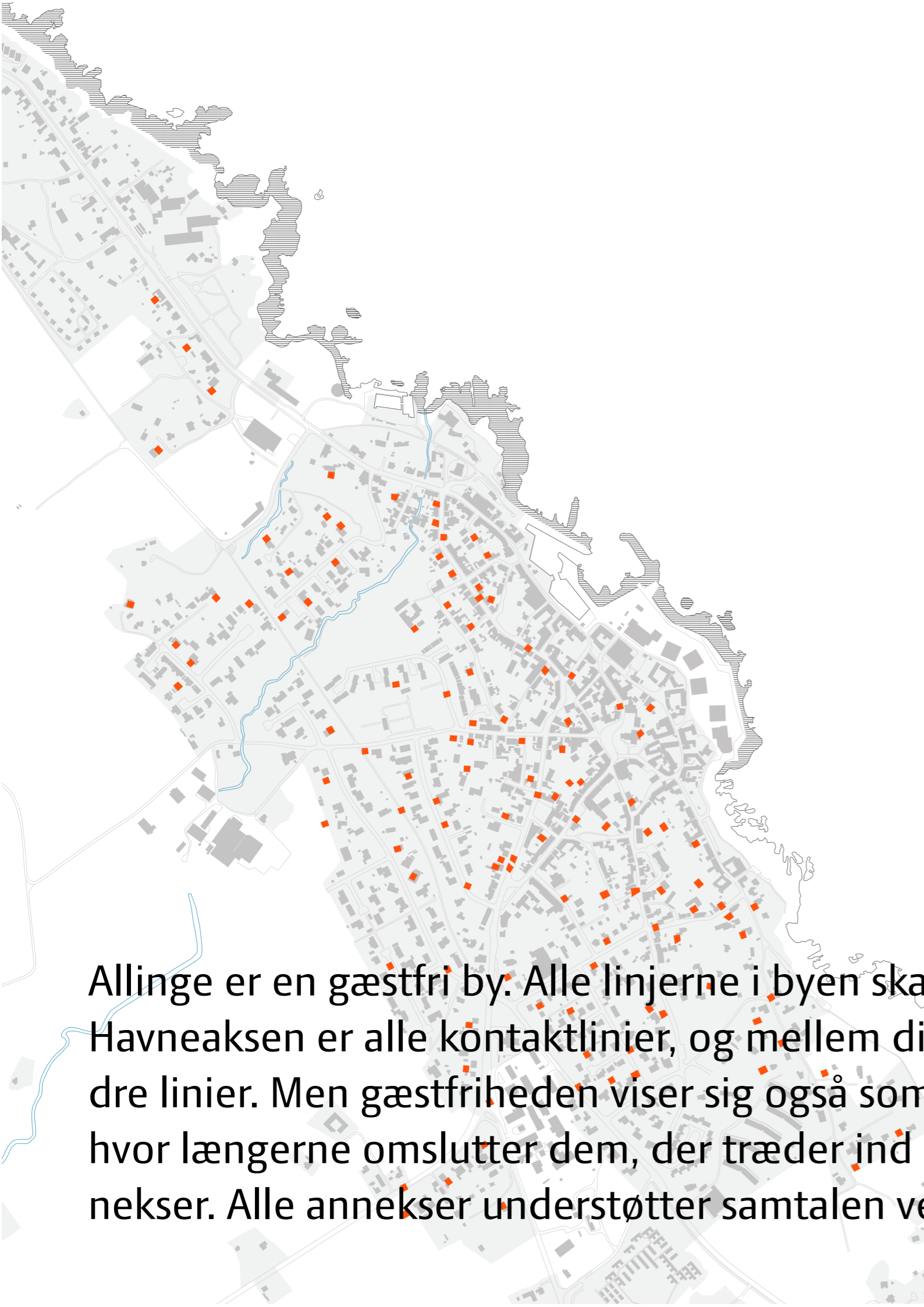

Allinge er en gæstfri by. Alle linjerne i byen skaber kontakt. Jernbanelinien, Kulturstrøget, Havneaksen er alle kontaktlinier, og mellem disse linier fletter sig en mangfoldighed af andre linier. Men gæstfriheden viser sig også som en slags arkitektonisk motiv i byens gårde, hvor længerne omslutter dem, der træder ind gennem gårdens port. Der opføres 100 annekser. Alle annekser understøtter samtalen ved at have en indbygget bänk.

100 ANNEKSER



Anneks i Rosengade

100 ANNEKSER

Anneks i Søndergade



5 NEDSLAG

'TANKESTATIONEN' / CIRKUSPLADSEN

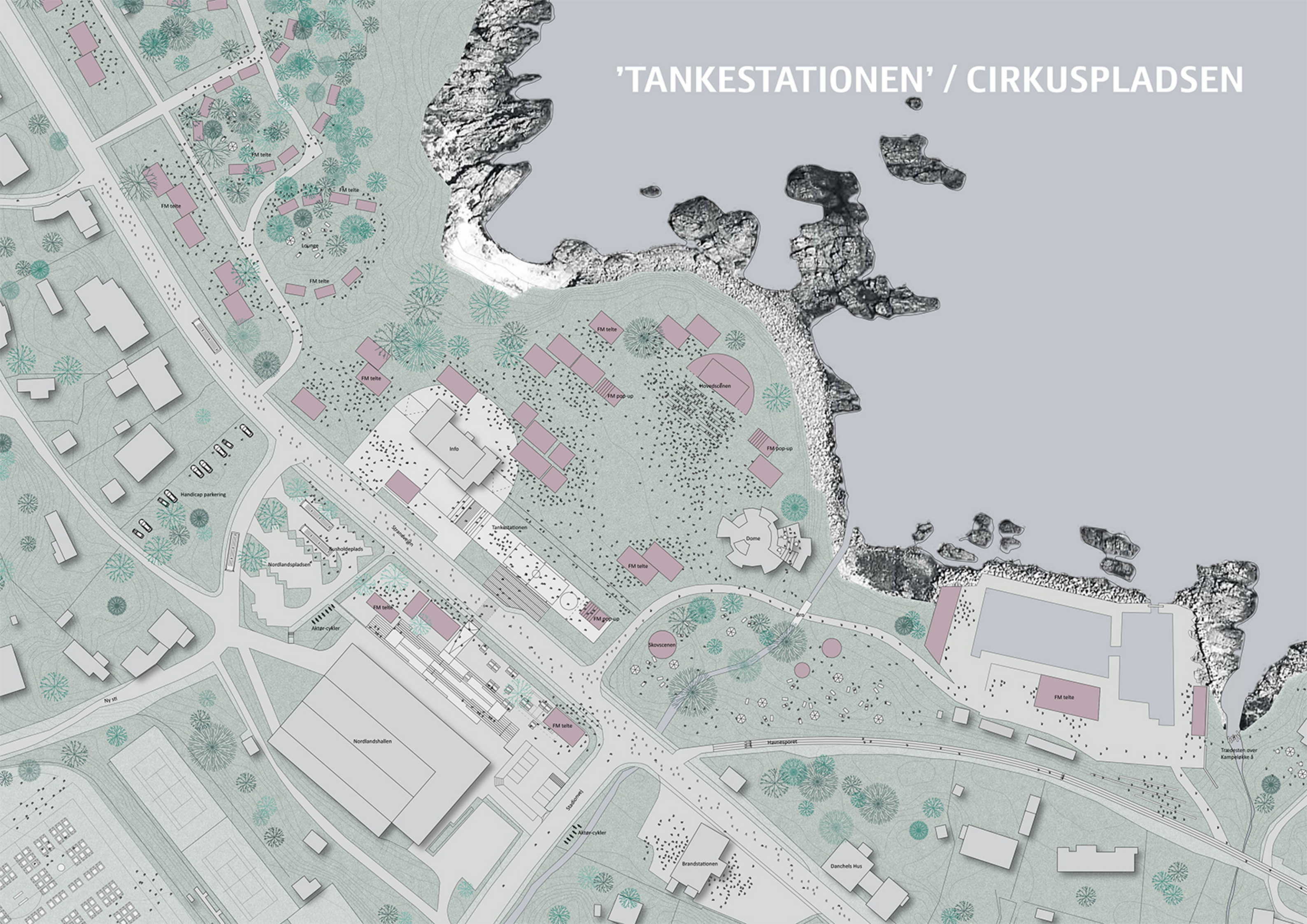

'TANKESTATIONEN' / CIRKUSPLADSEN



NORDLANDSHALLEN



Togsporet skifter karakter fra bagside til attraktiv forside og blive den 'lynås', der binder by og landskab tæt sammen, etablerer rammer om motionsaktiviteter og genindskriver et stykke kulturhistorie i hverdagslivet.

MØLLENÆS FOLKEMØDESEKRETARIATET



kultur

kyst

velfærd

børn

klima

ordet er dit

nåd

FM 2016
giver ordet op.
FOLKET TALER

STADIG INGEN
FUCKING TAK
TIL SYSTEMET

Jeg synes, vi skal frigive det (nash, red) så kommer det under kontrol på et hvilket som helst tidspunkt. Hvis det mod forventning ikke skulle virke, så kan vi jo give det tilbage til rockens ingen
Liberal Alliance's formand, Anders Samuelsen

Tag Folkemødet på turnel
Deltager Rune Larsen



KAPERBAKKEN

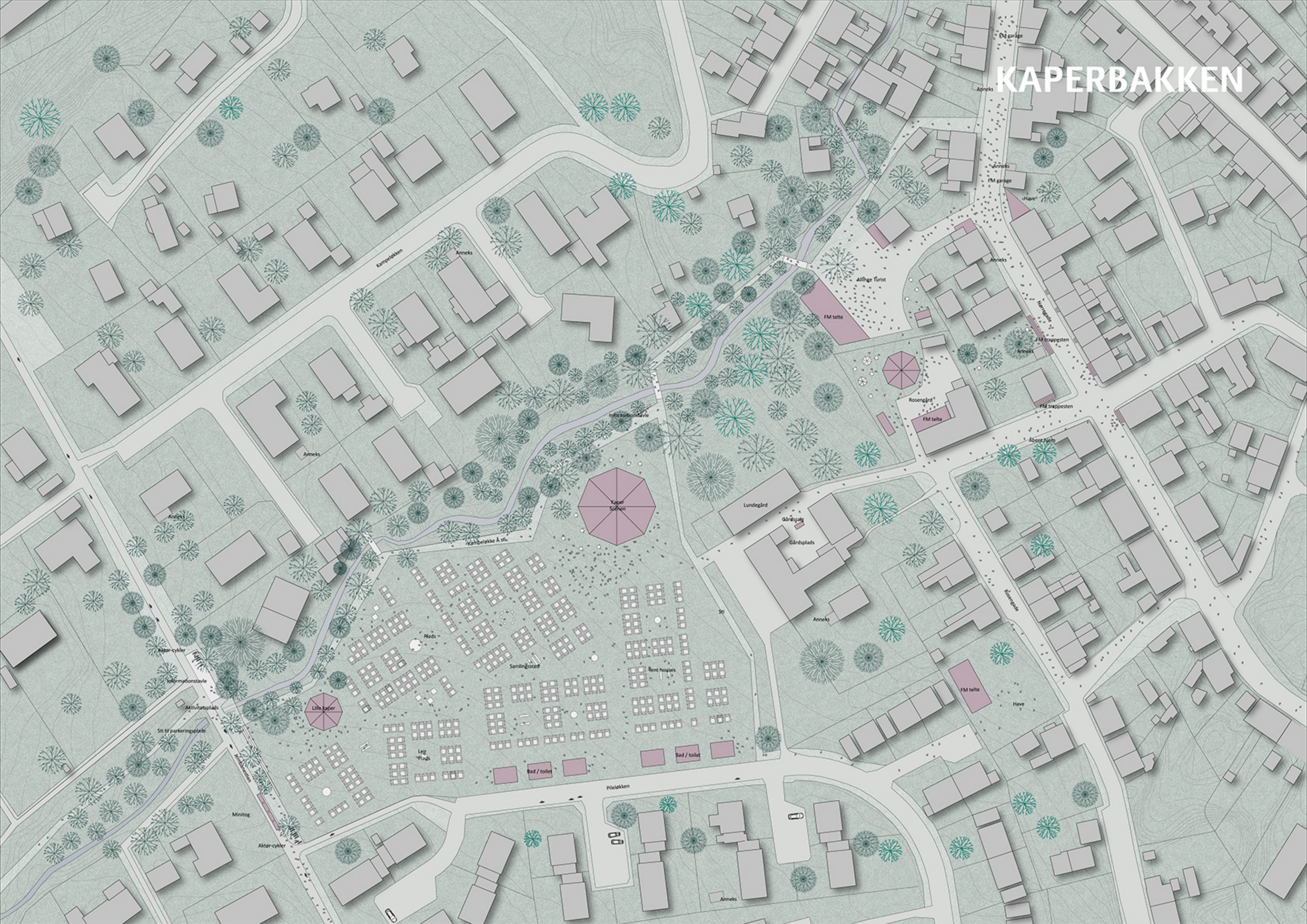

KAPERBAKKEN

An architectural rendering of a park area at dusk. In the foreground, there is a large, leafy tree on the right and a path leading towards the left. In the middle ground, a large, glowing white cylindrical structure is surrounded by a group of people. To its right, a long, low, white structure with several peaks, resembling a tent or a series of small buildings, is visible. The background shows a calm sea under a twilight sky with soft colors of pink and blue. The overall scene is peaceful and modern.

Kaperbakken har central betydning for arbejdet med at udvikle Allinge til en skalérbar by. Her kan opstilles ca. 450 tent-houses under Folkemødet, parkeres op til 600 biler i turistsæsonen og her støttes hverdagens rekreation langs Kampeløkke Å i helårsbyen. Store Kaper og Lille Kaper er to nye scener for Folkemødet.

KJÆRENÆS- DÆKKET & SOLOPGANGSTRAPPEN



KJÆRENÆS-GÅRDENE

Kjærenæs bebygges med fire gårde, der med hver deres identitet danner ramme om fælles interesser, fælles oplevelser, fællesskaber simpelthen. Eksempelværdien vil være stor.

KJÆRENÆSPLODSEN



Kjærenæspladsen med mulighed for open-air bio og udadvendte aktiviteter i Pakhuset og Værkstedsgården, der åbner sig i to etager mod pladsen.

1001 MULIGHEDER

VASKERIET

Vaskeriet er markant udadtil, spændende indadtil, lys og rummelig med store karaktergivende shedlys. Vaskeriet tilbyder rum med en historie, funktionelle muligheder og oplevelsesværdi, man ikke vil kunne etablere ved at udvide Nordlandshallen.

VASKERIET

FOLKEMØDET PÅ
PILEKROEN

VI BRUGER DET VI HAR



STENBRUDDET I ROSENGADE



Når byudviklingen følger princippet om at bruge det, der er, vil det implicere, at der sker en koncentration af udviklingen. Der sker en fortætning inden for den eksisterende ramme. Og fortætning er ensbetydende med energi. En tæt by er en levende by.

STENBRUDDET I ROSENGADE



VI BRUGER DET VI HAR

KLIPPEN I NØRREGADE



Klippen i Nørregade er et vidnesbyrd om naturens nærvær og kræfter, som byudviklingen ikke har overvundet. Man oplever en særlig ro med klippegrund under fødderne, og fra højderyggen er der stort udsyn over havnen og havet. Klippen iscenesættes som et reflektorium, et sted for hvile, eftertanke og opladning, midt i Folkemødets mylder.

KLIPPEN I NØRREGADE



VI BRUGER DET VI HAR

STI FRA MØLLENÆS TIL KAMPELØKKE HAVN



Ved Kampeløkke Havn skæres en åbning i betonmuren, således at forbindelsen bliver synlig, mere direkte og inviterende. Der udlægges trædesten i åen og ryddes i sivene.

STI FRA MØLLENÆS TIL KAMPELØKKE HAVN



VI BRUGER DET VI HAR

STENBRUDDET PÅ ST. MADSEBAKKE



Stenbruddet på St. Madsebakke står som et skår med høje sider og med det rustne skur som karakteristisk pejlemærke, hvor Hammersholmstien møder jernbanestien.

STENBRUDDET PÅ ST. MADSEBAKKE



VI BRUGER DET VI HAR

FORRETNINGSMODELLER

FORRETNINGSMODELLER FRA S TIL XL

Udvikling af Folkemødet og udvikling af Allinge er to sider af samme sag. Ligesom Allingeboerne føler ejerskab til byen, bør de også føle ejerskab til Folkemødet.

Derfor må der etableres bredt ejerskab til udviklingen i såvel den store som den lille skala. Alle skal kunne deltage, intet bidrag er for lille, intet for stort.

Der etableres forskellige forretningsmodeller med offentlig, privat, dele-økonomi, der inddrager hele øen.

Og ligesom man i Allinge skal bruge det, der er, skal man også beholde det, der er.

Det er et vigtigt mål, at pengene bliver i byen.

FORRETNINGSMODELLER FRA S TIL XL

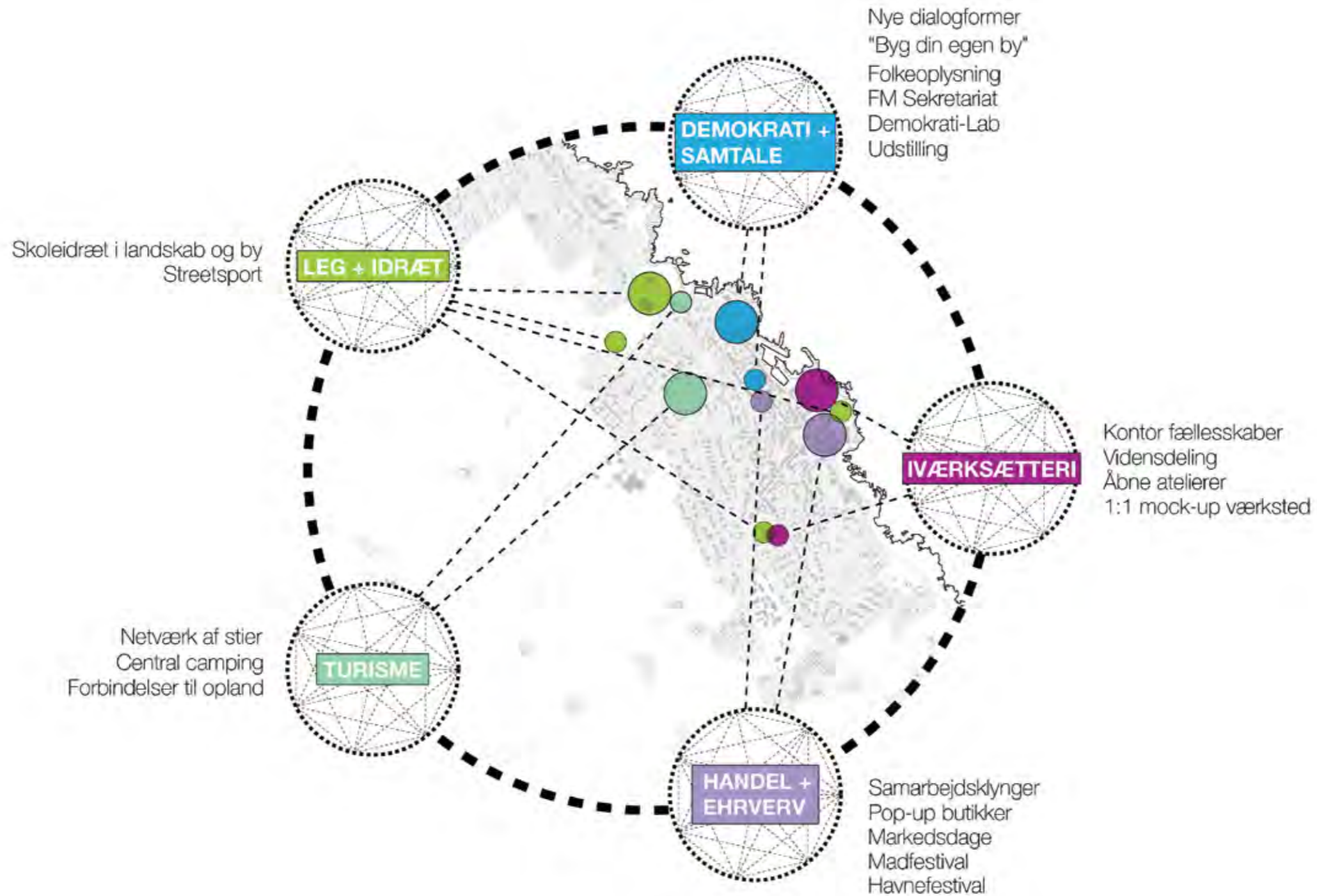

INTERESSEKLYNGER

FORRETNINGSMODELLER FRA S TIL XL

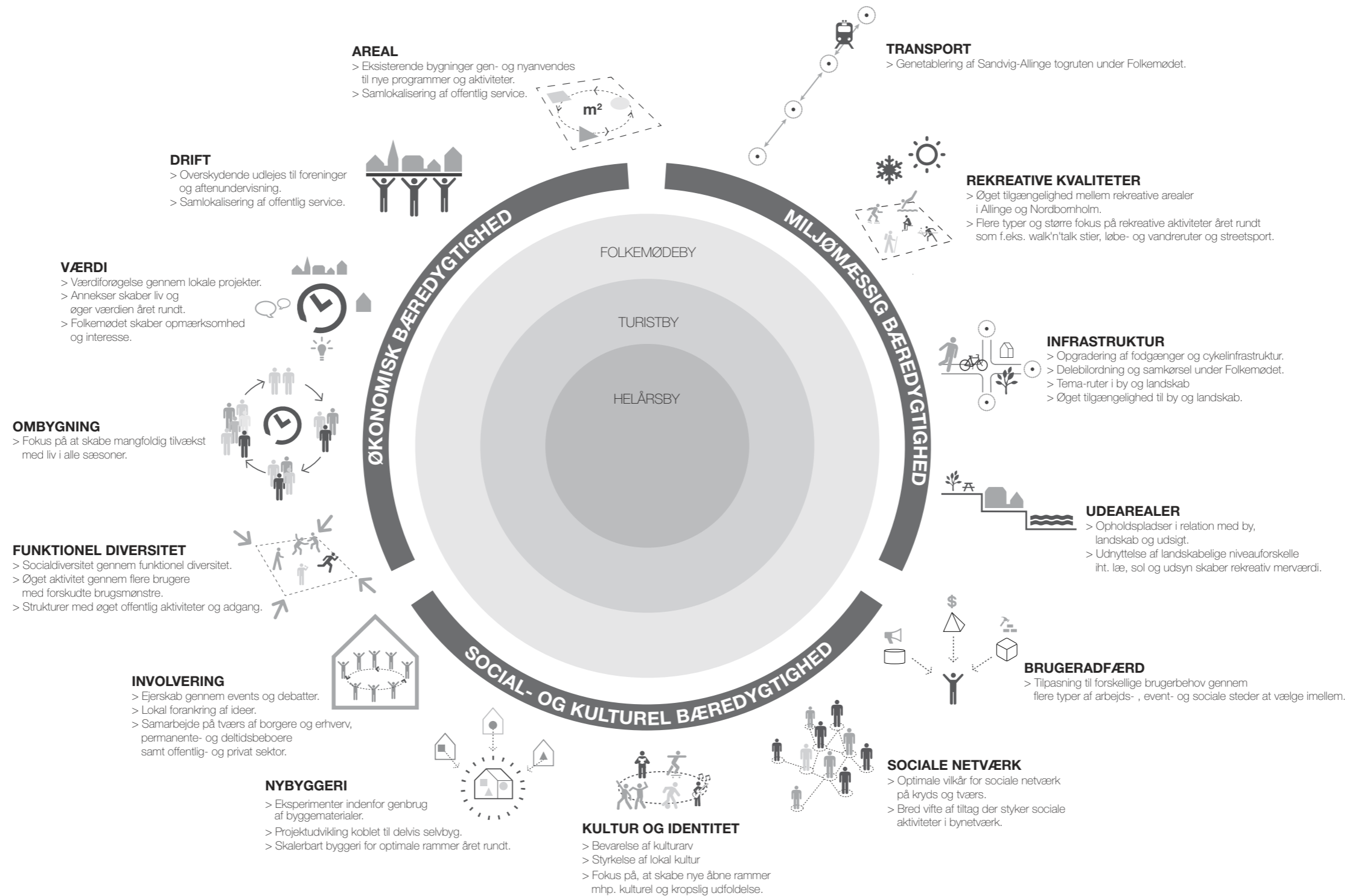

BÆREDYGTIGHED & LIVSKVALITET

ALLINGE BYGGER FÆLLESSKABER

Flyt fokus fra projekt til proces med det mål at skabe rammerne for en eksemplarisk udvikling af Allinge. Brug og transformer det eksisterende. Udvikl byens eksisterende bygningsmasse og byg videre på det liv og de historier, der har formet byen.

Ved at pege på mangfoldige steder i byen flyttes fokus væk fra at tænke i etape-planer. Alt kan principielt aktiveres allerede nu og med begrænsede budgetter.

